l'express diX

LES CAHIERS DE L'EXPRESS / 15 MAI 2019

9/10 SPÉCIAL CANNES

ADÈLE EXARCHOPOULOS POUR L'AMOUR DU CINÉMA

PHOTOS : RETO SCHMID POUR L'EXPRESS DIX. CAHIER N°2 DE L'EXPRESS N°3541 DU 15 MAI 2019. NE PEUT ÊTRE VENDU SÉPARÉMENT

LA GALERIE D'ART DU DOMAINE DE FONTENILLE

Depuis son ouverture en 2016, cette bastide du XVIIe siècle transformée en hôtel de charme, sur les hauteurs du village de Lauris, ne désemplit pas. Si le parc, planté de mille essences, la table gastronomique et les apéros du jeudi soir attirent tous les épicuriens du coin, peu de gens savent que ce lieu abrite un centre d'art de 150 mètres carrés dont la programmation a été confiée au Fonds régional d'art contemporain Paca, riche d'une collection de 1200 œuvres. A partir du 15 mai, les photos de l'Américain David Hilliard.

Lauris (84), www.domainedefontenille.com

LES GORGES DE LA NESQUE, UN CANYON SPECTACULAIRE

Elles n'ont pas la notoriété des gorges du Verdon, mais constituent assurément l'un des défilés rocheux les plus spectaculaires de Provence. Posée au sommet d'un piton rocheux, la maison d'hôte Metafort est un excellent point de départ pour une randonnée. De Méthamis, on peut rejoindre Monieux en six heures (18 kilomètres) sur des chemins de pierre, au milieu d'oliviers, de chênes verts, de thym et de genièvre. Ou choisir d'effectuer une mise en jambes, plus douce, en parcourant seulement 2,6 kilomètres jusqu'à Grand Corps, sans jamais quitter des yeux les monts du Vaucluse.

LA MAISON D'HÔTE METAFORT, UN BELVÉDÈRE

Perchée sur un éperon rocheux du village de Méthamis, cette bâtisse en pierre sèche a le charme de sa propriétaire, Isabelle Lichtenthurn. De la piscine, enchâssée dans la muraille du village, on surplombe les gorges de la Nesque. Sur trois étages, cette maison de maître du XVIIIe siècle abrite cinq chambres épurées et spacieuses qui embrassent les paysages du Comtat Venaissin – le mont Ventoux, les Dentelles de Montmirail... Au rez-de-chaussée, une grande cuisine en partage où, chaque matin, un généreux buffet bio est proposé. Avec son mari, Isabelle a aussi construit un lit monté sur rails pour dormir à la belle étoile.

Méthamis (84), www.voyageursdumonde.fr

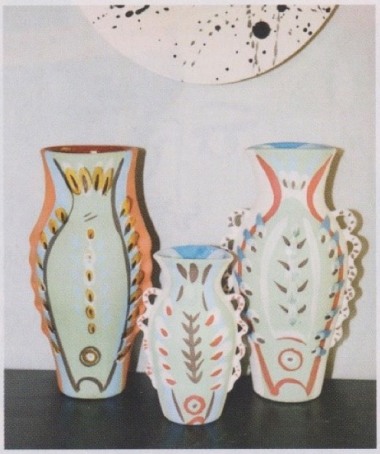

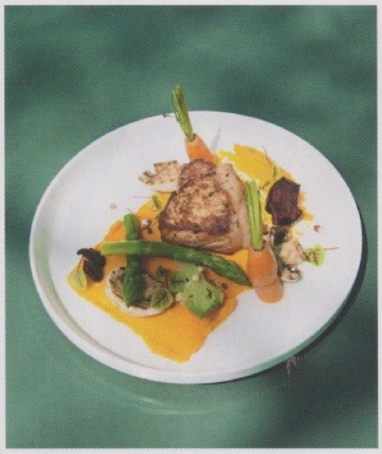

CHAMPÊTRE, LA BASTIDE DU GRAND TILLEUL

Bucolique, cette table lovée dans une maison de famille du XIXe siècle ravit les yeux et les papilles. Et sans la moindre prétention, ce qui mérite d'être souligné dans cette région plutôt corsetée. Sept mois par an, le chef Aurélien Pouzol dresse le couvert sur la terrasse arborée, heureux de satisfaire les habitués avec de bons produits locaux: asperges du domaine de Roques-Hautes, agneau des comtés de Provence, daurade du Frioul... Chaque premier dimanche du mois, les fidèles s'attablent sous le tilleul pour déguster une marmite de poissons.

Mérindol (84), www.labastidedugrandtilleul.com

L'ATELIER BUFFILE, CÉRAMIQUES ARTISTIQUES

Les initiés savent qu'au deuxième étage de cette maison aixoise se trouve l'un des ateliers les plus fameux de la région, créé en 1945 par Léonie et Jean Buffile, et repris par leur fils Vincent et sa famille. Malgré leur discrétion légendaire, ceux-ci honorent des commandes pour les plus grands designers – Philippe Starck, India Mahdavi et Stéphane Parmentier – et de célèbres hôtels (la Colombe d'or et les Belles Rives): leur vaisselle, déclinée dans une trentaine de coloris, est en effet d'une incroyable finesse et les décors de leurs pichets très picassiens restent d'une modernité absolue.

Aix-en-Provence (13), www.buffile-ceramiste.com

Depuis ce printemps, VOYAGEURS DU MONDE propose une brochure consacrée à l'Hexagone, baptisée Voyageurs en France. www.voyageursdumonde.fr